

ALLEGATO "A" ALLA PSCC 218/11

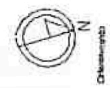

IMMOBILI DI PRESTIGIO



Completata da:
Dott. Ottavio Maurizio
Iscritto all'albo:
geometri
Prov. Roma
n. 6629

Identificativi Catastrali:
Sezione: 41
Particella: 448
Subalterno: 502

Dichiarazione protocollo n. RM/048/498 del 02/11/2018
Planimetria di u.i.u. in Comune di Mentana
Via Santa Lucia (fonte Nuova)
cif. 222

Agencia delle Entrate
CATASO FABBRICATI
Ufficio provinciale di
Roma

Scheda n. 1.1
Sez. 1: 200

**PIANO PRIMO
ABITAZIONE
H=3,00 MT**

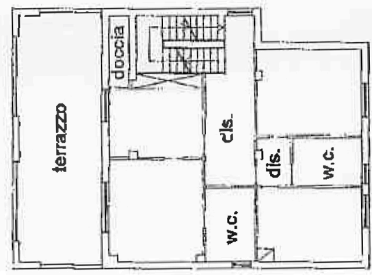

**PIANO SECONDO
SOFFITTA
Hm=2,20 MT**

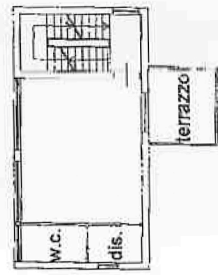

**PIANO TERRA
ABITAZIONE
H=3,00 MT**

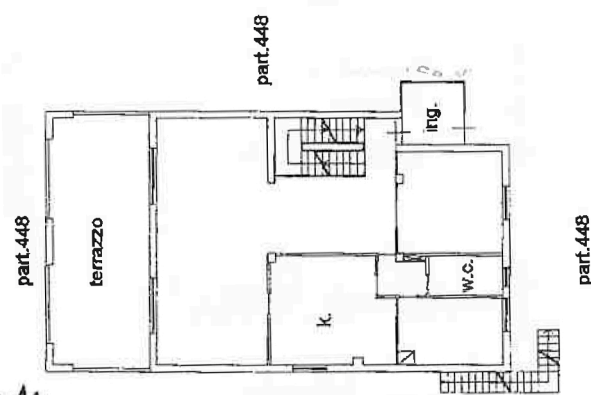

*Stefano Rom.
Stefano Rom.*

Antonio J...

**PIANO S1
CANTINA
H=3,50 MT**

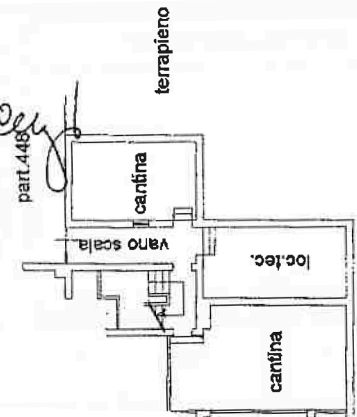

Ultima planimetria in atti

Data: 10/02/2019 n. T16444 - ...

Totale schede: 1 Formato di acquisizione: A3(297x420) - Formato stampa richiesto: A4(210x297)

Catasto dei Fabbricati - Situazione al 10/02/2019 - Comune di MENTANA (E127) - Foglio: 41 - Particella: 448 - Subalterno: 502 -
VIA SANTA LUCIA n. 222 piano: S1-T-1-2;



NUOVO CATASTO EDILIZIO URBANO

(R. DECRETO-LEGGE 18 APRILE 1949, N. 615)

Planimetria dell'immobile situato nel Comune di MENTANA Via SANTA LUCIA 222

Ditta ROSSI FRANCESCO NATO A ROMA IL 14/7/1929

Allegata alla dichiarazione presentata all'Ufficio Tecnico Erariale di ROMA

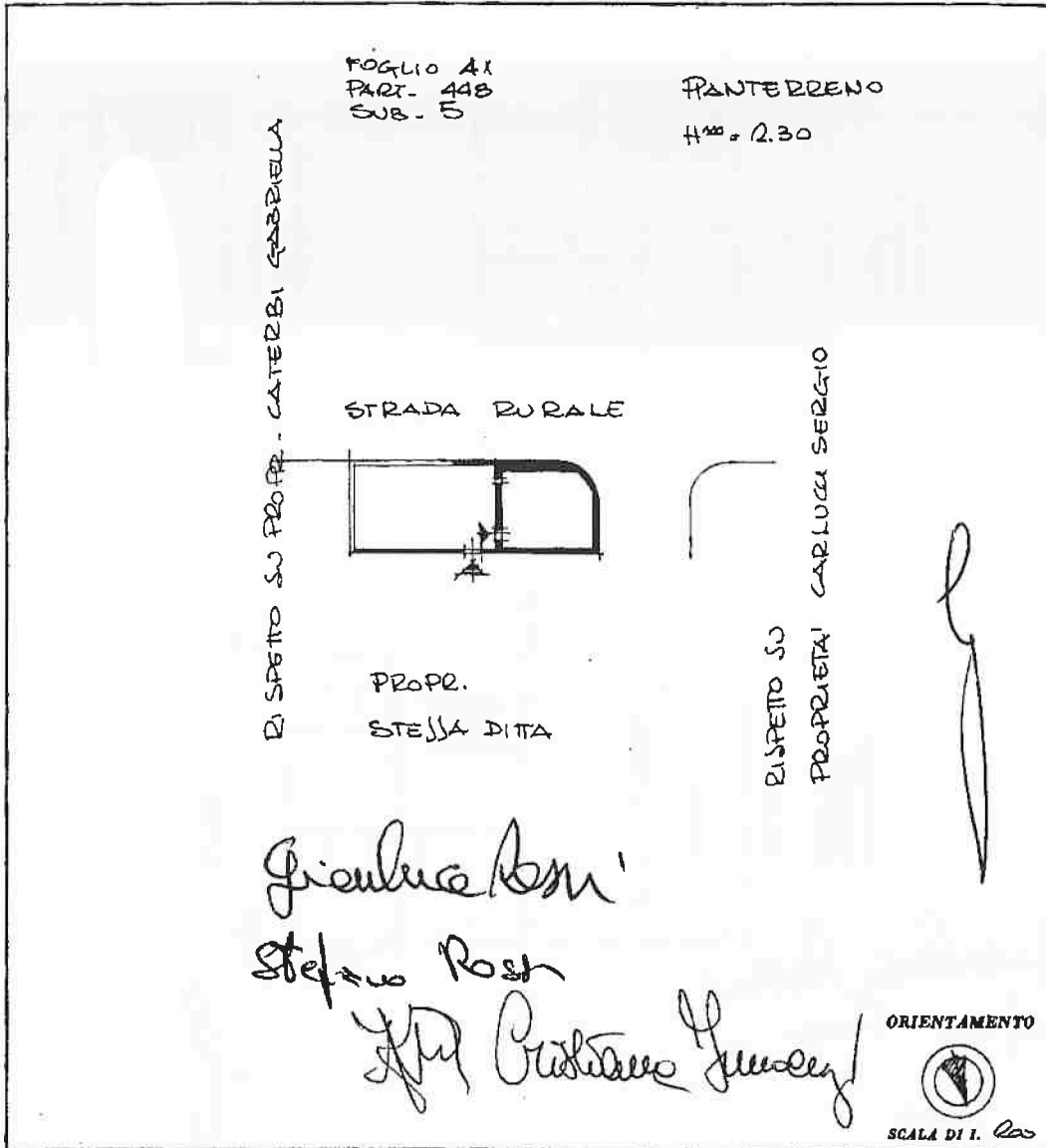

SPAZIO RISERVATO PER LE ANNOTAZIONI D'UFFICIO

DATA
PROT. N°



Completata dal GEOM. ALBERTO BIANCOLI
(Titolo, nome e cognome del tecnico)

Iscritto all'Albo dei GEOMETRI
della Provincia di ROMA

DATA 10/02/2019
Firma Stefano Rossi

IMMOBILI DI PRESTIGIO®

Ultima planimetria in atti

Data presentazione: 05/10/1985 - Data: 10/02/2019 - n. T16441 - Richiedente: CPTMLN75A53L419K
Totale schede: 1 - Formato di acquisizione: A3(297x420) - Formato stampa richiesto: A4(210x297)

Agenzia delle Entrate
CATASTO FABBRICATI
Ufficio Provinciale di
Roma

Dichiarazione protocollo n. RM0445743del 10/10/2018

Planimetria di u.i.u. in Comune di Mentana

Via Santa Lucia (fonte Nuova)

civ. 222

Identificativi Catastali:

Sezione:
Foglio: 41
Particella: 448
Subalterno: 503

Compilata da:
D'ortenzio Maurizio

Iscritto all'albo:
Geometri

Prov. Roma

N. 6629

Scheda n. 1

Scala 1:200



PIANO S1
GARAGE
H=3,50 MT

IMMOBILI DI PRESTIGIO®

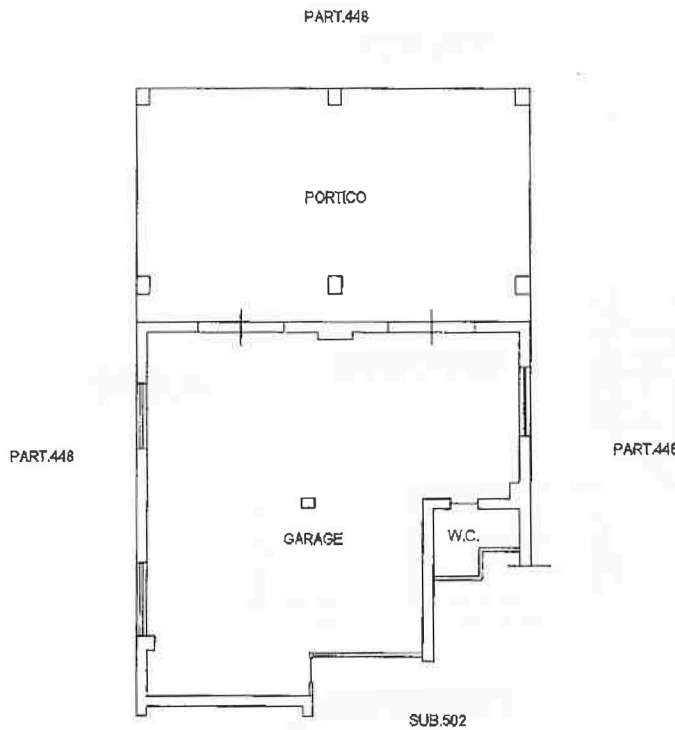

Stefano Rosa

M. D'ortenzio Maurizio
Giuseppe Romi



Orientamento

Catasto dei Fabbricati - Situazione al 10/02/2019 - Comune di MENTANA (F127) - < Foglio: 41 - Particella: 448 - Subalterno: 503 >
VIA SANTA LUCIA n. 222 piano: S1;

Ultima planimetria in atti

Data: 10/02/2019 - n. T16445 - Richiedente: CPTMLN75A53L419K

Totale schede: 1 - Formato di acquisizione: A4(210x297) - Formato stampa richiesto: A4(210x297)

Agenzia delle Entrate
CATASTO FABBRICATI
Ufficio Provinciale di
Roma

Dichiarazione protocollo n. RM0445734 del 10/10/2018

Planimetria di u.i.u. in Comune di Mentana

Via Santa Lucia (fonte Nuova)

Identificativi Catastali:

Sezione:
Foglio: 41
Particella: 448
Subalterno: 501

Compilata da:
D'ortenzio Maurizio

Iscritto all'albo:
Geometri

Prov. Roma

N. 6629

Scheda n. 1

Scala 1:100



PIANO S1
CANTINA
H. 3,50 MT

IMMOBILI DI PRESTIGIO®

SUB.503

PART.448

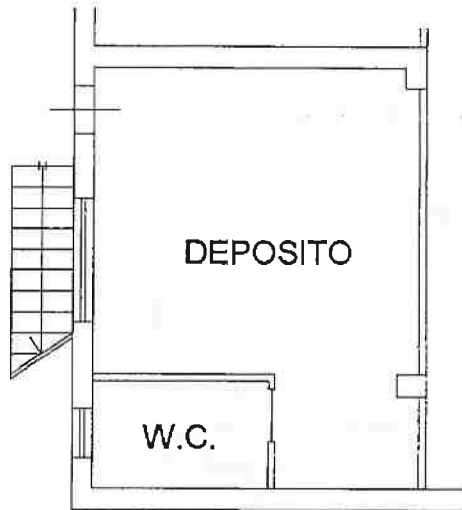

DEPOSITO

SUB.502

W.C.

TERRAPIENO

Giuseppe Rom
Stefano Ros
Alf. Cristiano Juncos

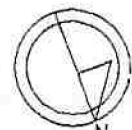
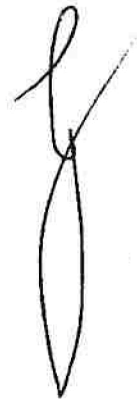

Orientamento

Ultima planimetria in atti

Data: 10/02/2019 - n. T16443

Totale schede: 1 - Formato di acquisizione: A4(210x297) - Formato stampa richiesto: A4(210x297)

Catasto dei Fabbricati - Situazione al 10/02/2019 - Comune di MENTANA (F127) - < Foglio: 41 - Particella: 448 - Subalterno: 501 >
VIA SANTA LUCIA n. 222 piano: S1;

Agenzia del Territorio
CATASTO FABBRICATI
Ufficio Provinciale di
Roma

Dichiarazione protocollo n. RM0379278 del 17/03/2008

Planimetria di u.i.u. in Comune di Mentana

Via Di Santa Lucia

civ. 222

Identificativi Catastali:

Sezione:
Foglio: 41
Particella: 448
Subalterno: 4

Compilata da:
Biancolillo Alberto

Iscritto all'albo:
Geometri

Prov. Roma

N. 3623

Scheda n. 1

Scala 1:500

RIMESSA
H=2,50



Stefano Rossi

Giuseppe Romi

Basiliano Jucarelli

Via di Santa Lucia

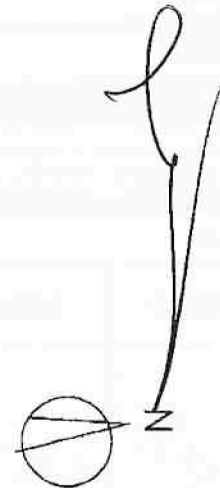

Ultima planimetria in atti

Data: 10/02/2019 - n. T1644

Totale schede: 1 - Formato di acquisizione: A4(210x297) - Formato stampa richiesto: A4(210x297)

IMMOBILI DI PRESTIGIO

Catasto dei Fabbricati - Simazione al 10/02/2019 - Comune di MENTANA (F127) - < Foglio: 41 - Particella: 448 - Subalterno: 4 >
VIA SANTA LUCIA n. 222 piano: T;